

SECUENCIA DE INSTALACIÓN

1. Lea cuidadosamente las instrucciones antes de instalar.
2. Coloque la cerradura una vez preparada la puerta.
3. La facilidad de su instalación no implica improvisación en herramientas o en conocimientos al respecto.

¡NOTA IMPORTANTE!

Para puertas de 35 a 45 mm de espesor. Se sugiere colocar la cerradura a 96 cm del piso al centro de la cerradura.



¡PRECAUCIÓN!

Tenga cuidado al usar herramientas tales como taladro, atornillador eléctrico, así como brocas, para evitar daños, use lentes de seguridad.

Componente de una cerradura de perilla

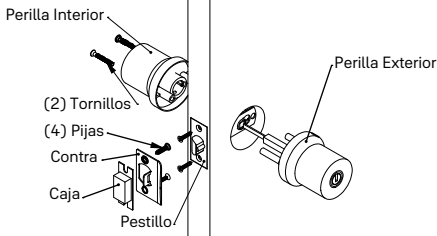

HERRAMIENTAS UTILIZADAS PARA LA INSTALACIÓN

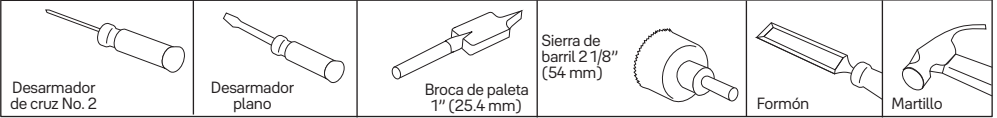

3) Instalación del mecanismo de la perilla

- a) Realizar la caja del pestillo con el formón
- b) Insertar el pestillo o mecanismo de la cerradura, fijelo con las pijas de madera.

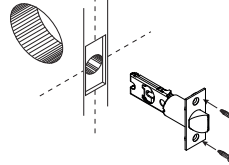

6) Instale la perilla interior

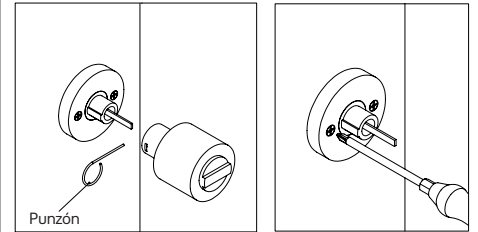

1) Ajustar el largo del pestillo en 60 o 70 mm según la distancia deseada del filo de la puerta al eje del pestillo

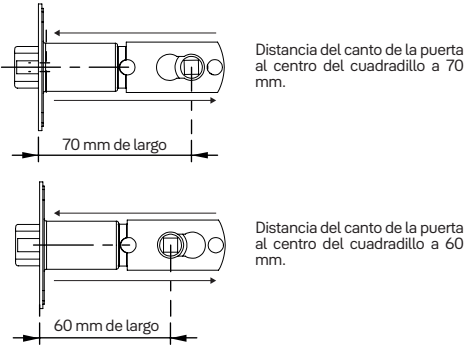

4) Verifique la colocación de la perilla según su función y tipo de puerta

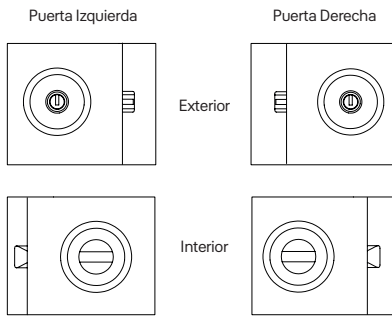

2) Preparación de la puerta

- a) Luego de colocar la plantilla perfore según sea el caso del largo del pestillo a 60 o 70 mm del filo de la puerta. Perforar con una sierra de barril 2 1/8" (54 mm) con bronca centradora.

Nota: Se recomienda perforar por ambos lados la puerta para evitar que se astille.

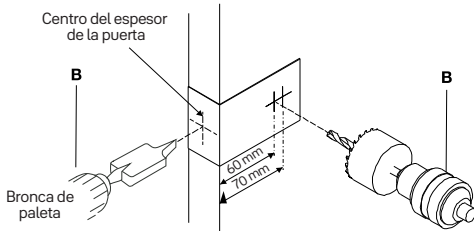

- b) Con la misma plantilla ubique la línea horizontal del frente y vertical será el centro del espesor de la puerta. Perforar con una broca de paleta de 1" (25.4 mm).

Nota: El botón siempre debe ir al interior.

5) Coloque la perilla exterior

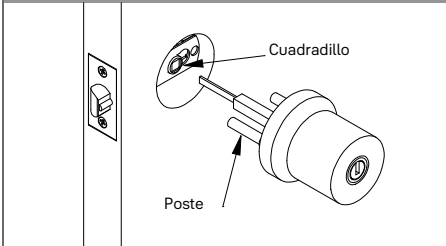

Inserte la perilla exterior haciendo coincidir el cuadradillo y los postes en los orificios del pestillo.

7) Instalación de la contra

Instale la contra con su caja con las pijas para madera.

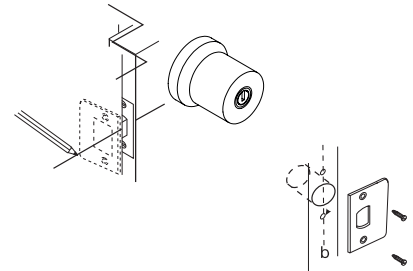

Nota: Ya terminado el montaje, verifique el funcionamiento de la cerradura.

PLANTILLA DE INSTALACIÓN PARA CERRADURA TUBULAR DE PERILLA

